



| | | | | | |
|---|---|----------------|----------|---|--|
|  ALCALDÍA MAYOR DE BOGOTÁ D.C. SECRETARÍA DE SALUD | DESARROLLO Y FORTALECIMIENTO ORGANIZACIONAL DIRECCIÓN PLANEACIÓN INSTITUCIONAL Y CALIDAD SISTEMA DE GESTIÓN CONTROL DOCUMENTAL | | | |  |
| | ACTA DE REUNIÓN | | | | |
| | Código: | SDS-DFO-FT-001 | Versión: | 1 | |
| Elaborado por: Nury Leguizamón Amaya, Alvaro Amado Camacho / Revisado por: Samir Andrés Salazar / Aprobado por: Luz Angela Manquillo Erazo | | | | | |

Tema: Comité interdependencias materno perinatal y TMI mes de septiembre 2025

| Dependencia (Dirección / Oficina) | Proceso |
|---|---|
| Dirección de Análisis de Entidades Públicas Distritales del Sector Salud | Gestión Social y Territorial en salud pública |

| Objetivo | Fecha: 02/09/2025 | | | |
|--|--|---------------------|-------------|--------------------|
| Llevar a cabo comité interdependencias materno perinatal y TMI para el mes de septiembre | Tipo de reunión | Asistencia Técnica: | | |
| | | Asesoría () | | Capacitación () |
| | | Orientación () | | Acompañamiento () |
| | Otro (X) Reunión | | | |
| | Modalidad: | Presencial (X) | Virtual () | Mixta () |
| | Lugar: Sala SAR 3 piso edificio Laboratorio de Salud Pública | | | |
| | Hora Inicio: 8:30 am Hora Fin: 12:00 pm. | | | |
| | Notas por: Maryerly Ardila y Anyela Muñoz | | | |
| | Próxima Reunión: 07/10/2025 | | | |
| Quien cita: Subdirección de Calidad y Seguridad en Servicios de Salud | | | | |

TEMAS Y COMENTARIOS TRATADOS

De acuerdo con la programación del comité interdependencias se lleva cabo reunión con la siguiente agenda:

1. Verificación de quorum
2. Seguimiento a compromisos
3. Socialización indicadores: vigilancia epidemiológica
4. Socialización de organización de las sedes por tipología, red pública distrital, Modelo MAS Bienestar
5. Tablero de control – actividad Decálogo
6. Revisión de preguntas de Encuesta Evaluación y Acompañamiento (EVA) salud materna
7. Varios

Posterior a la verificación del quorum, se desarrolla la agenda mencionada:

2. Seguimiento a compromisos:

2.1 Socialización puntos del acuerdo 860/2022

Se recuerda que el Acuerdo 860 de 2022 del ministerio de salud y Protección Social, el cual actualiza el lineamiento de nacimiento humanizado, sobre el cual se recibió requerimiento que solicita subir información específica a salud data relacionada con:

- Registro Distrital de los partos, con información adicional de personal de salud que asistió el parto y acompañamiento en la atención del parto.
- Instrumento de percepción y validación de la madre sobre el plan de parto: Que incluirá las medidas relacionadas con parto humanizado, el cual ya se encuentra con el instrumento, se socializaría con



ACTA DE REUNIÓN

1

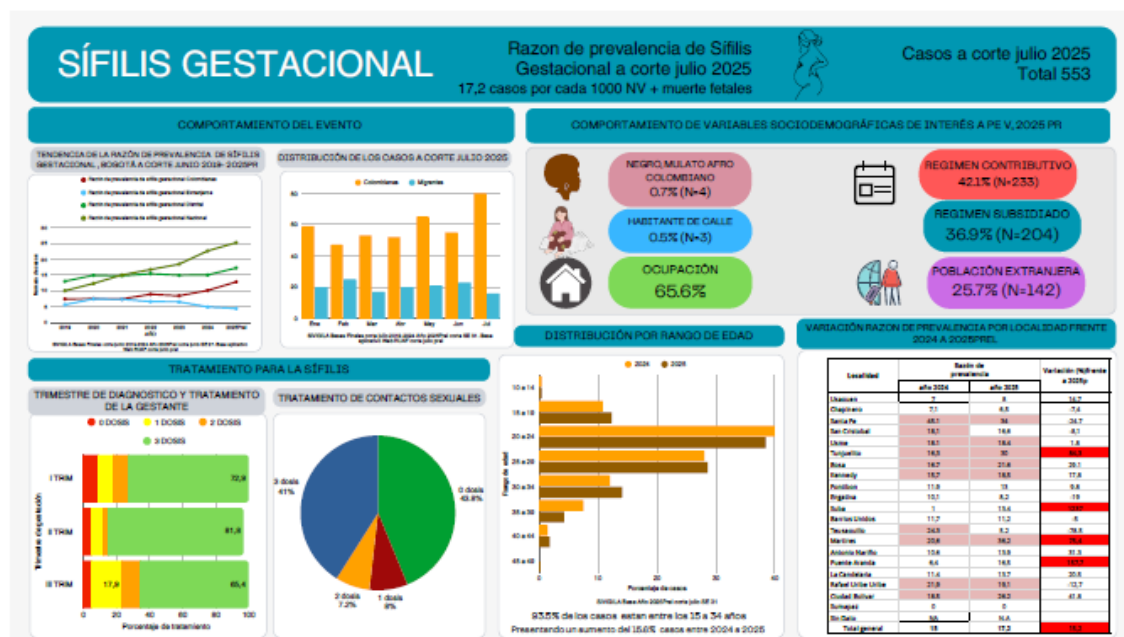



ALCALDÍA MAYOR DE BOGOTÁ D.C.
SECRETARÍA DE SALUD

DESARROLLO Y FORTALECIMIENTO ORGANIZACIONAL
DIRECCIÓN PLANEACIÓN INSTITUCIONAL Y CALIDAD
SISTEMA DE GESTIÓN CONTROL DOCUMENTAL

ACTA DE REUNIÓN

| | | | |
|---------|----------------|----------|---|
| Código: | SDS-DFO-FT-001 | Versión: | 1 |
|---------|----------------|----------|---|



Elaborado por: Nury Leguizamón Amaya, Alvaro Amado Camacho / Revisado por: Samir Andrés Salazar / Aprobado por: Luz Angela Manquillo Erazo

Se realizó socialización del evento sífilis gestacional a corte de julio 2025 total de casos 553 y una razón de 17.2 casos por cada 1000 nacidos vivos mas muertes fetales, se observa mayor numero de casos en población colombiana con respecto a la población migrante.

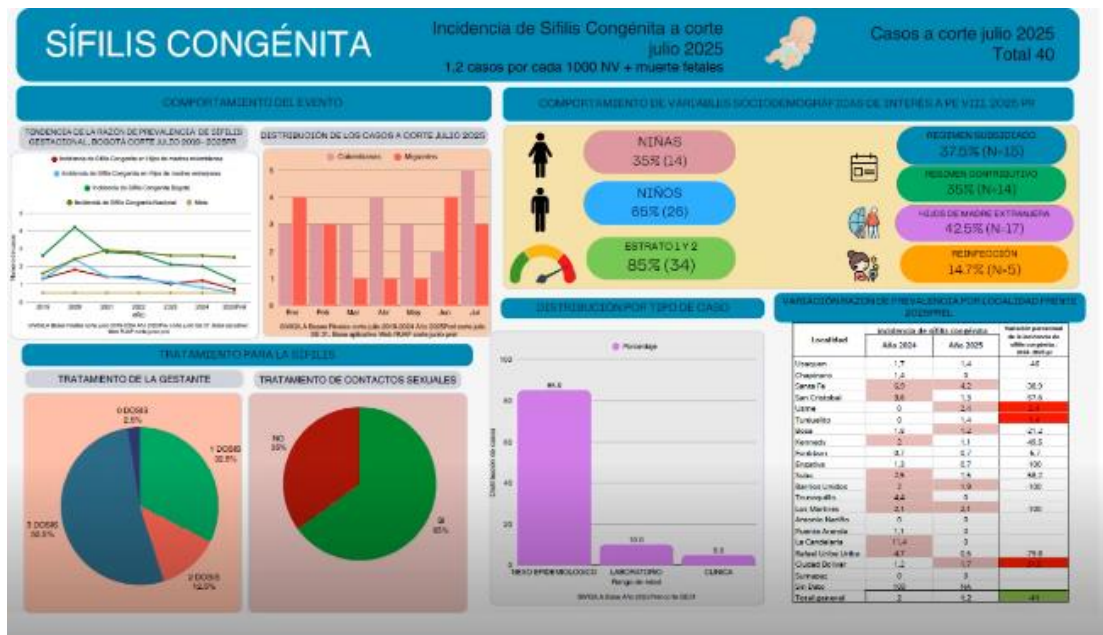

2.6 Socializar las acciones que se desarrollan para disminución del embarazo adolescente desde PSPIC

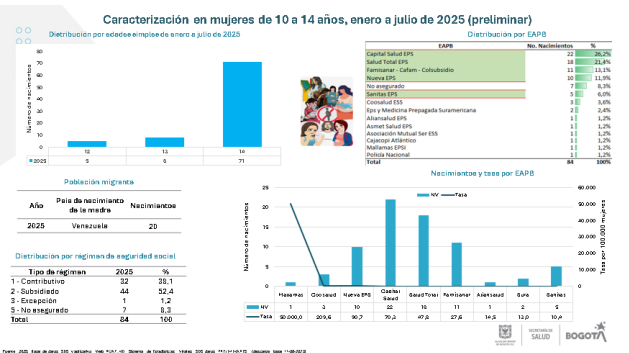
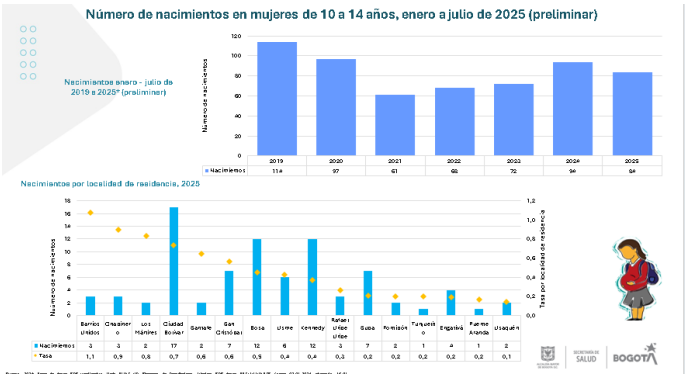
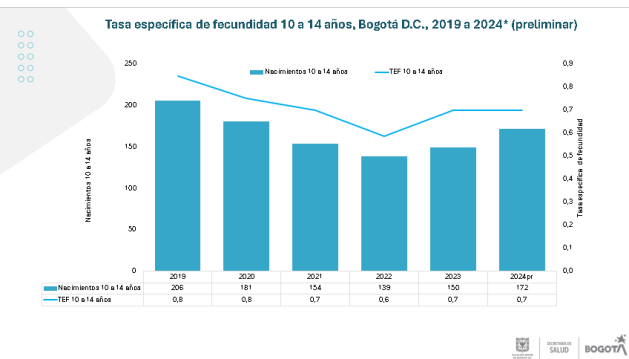



ACTA DE REUNIÓN

1

Elaborado por: Nury Leguizamon Amaya, Alvaro Amado Camacho / Revisado por: Samir Andrés Salazar / Aprobado por: Luz Angela Manguillo Erazo

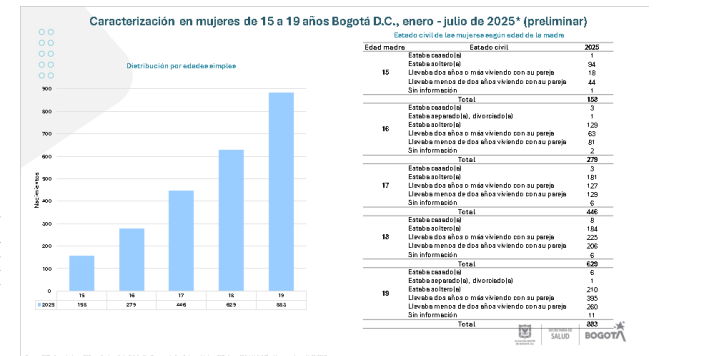
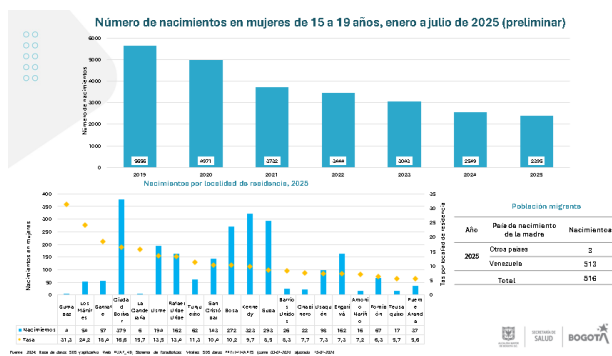
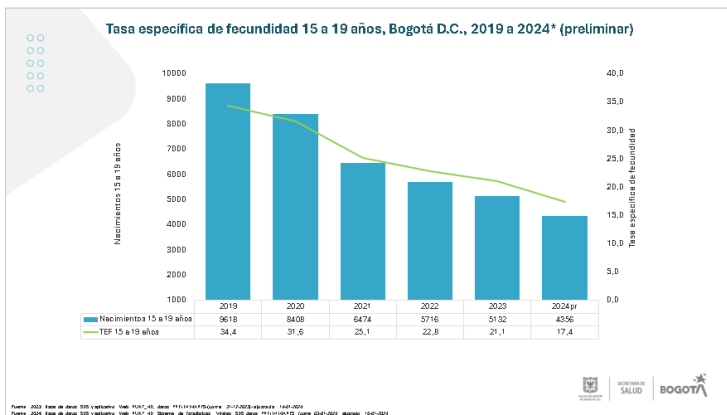
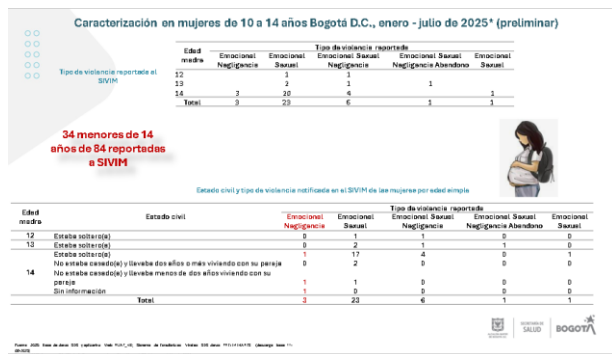

2.7 Actualizar a II trimestre 2025: Plan de acción y soportes de cada dependencia

Desde cada dependencia se cuenta con acciones planteadas en el PTS donde se dispone de una base de Excel para el diligenciamiento por cada dependencia responsable, se abordó la falta de reporte de algunas actividades y la necesidad de revisar el Excel utilizado para el seguimiento de avances, asegurando que toda la información este correctamente registrada.

2.8 Socialización de esquema de trabajo de los coordinadores de APS



Equipos de atención primaria social: Desarrollo de procesos de participación social en territorio, socialización de indicadores trazadores.

Mesa local de bienestar en cada una de las localidades a través de los equipos de gestión local intervienen directamente a través de los indicadores trazadores priorizando la identificación de problemáticas y establecer las acciones pertinentes, territorialización y priorización de UPZ.

Fortalecimiento técnico a los líderes operativos y de análisis y políticas en torno a los indicadores

Mesas zonales de bienestar, temas estratégicos orientados a la gestión del riesgo

Compartir directorio de los líderes de APS por localidad, actualización de las problemáticas identificadas las cuales se actualizarán en noviembre y como se asocian a los temas priorizados y a las 9 metas del PTS e indicadores de morbilidad y mortalidad y que respuesta tienen los líderes de los otros sectores.

| | | | | | |
|--|---|----------------|----------|---|--|
|  ALCALDÍA MAYOR DE BOGOTÁ D.C. SECRETARÍA DE SALUD | DESARROLLO Y FORTALECIMIENTO ORGANIZACIONAL DIRECCIÓN PLANEACIÓN INSTITUCIONAL Y CALIDAD SISTEMA DE GESTIÓN CONTROL DOCUMENTAL | | | |  |
| | ACTA DE REUNIÓN | | | | |
| | Código: | SDS-DFO-FT-001 | Versión: | 1 | |

Elaborado por: Nury Leguizamón Amaya, Alvaro Amado Camacho / Revisado por: Samir Andrés Salazar / Aprobado por: Luz Angela Manquillo Erazo

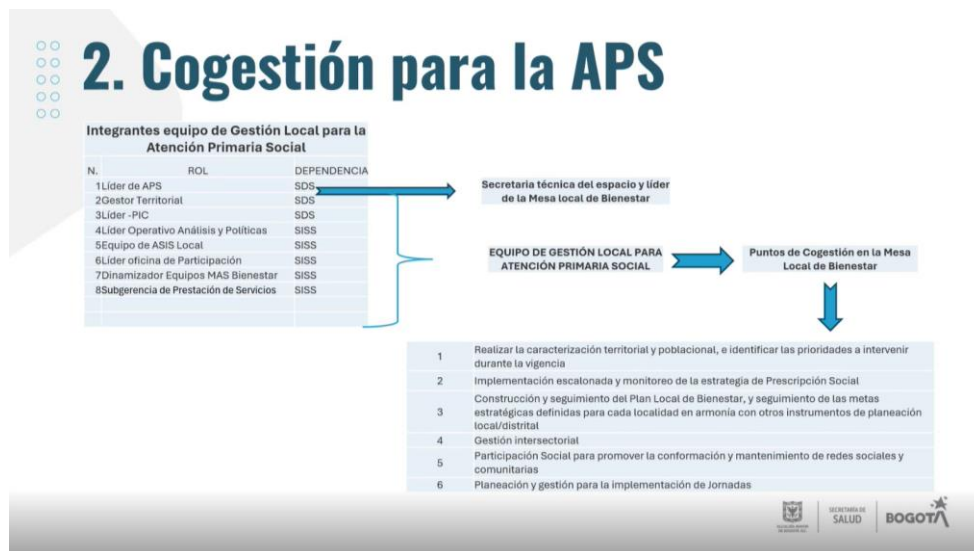

Se anexa directorio de APS compartido por la Subsecretaria de Gestión Territorial

| Subdirección Territorial | Localidad | Perfil | DATOS DE CONTACTO LÍDER DE APS | | |
|--------------------------|-------------------|-----------|--------------------------------|--|------------|
| | | | Nombres y apellidos | Correo electrónico | Celular |
| SUR | 05-Usme | Líder APS | Yazmin Yurley Velásquez Ardila | velasquez@saludcapital.gov.co | 3196929107 |
| | 06-Tunjuelito | Líder APS | Luz Dari Cruz Cuervo | ldcruz@saludcapital.gov.co | 3045965271 |
| | 09-Ciudad Bolívar | Líder APS | Luz Dari Cruz Cuervo | ldcruz@saludcapital.gov.co | 3045965271 |
| | 20-Sumapaz | Líder APS | Nadya María Janna Lavalle | nmianna@saludcapital.gov.co | 3229094245 |
| SUR OCCIDENTE | 07-Bosa | Líder APS | Jhonatan Javier Moreno | jjmoreno@saludcapital.gov.co | 3103080555 |
| | 08-Kennedy | Líder APS | Raquel Rocha | rrocha@saludcapital.gov.co | 3103051272 |
| | 09-Fontibón | Líder APS | Catalina Palomino Ovalle | jcpalomino@saludcapital.gov.co | 3013545266 |
| | 16-Puente Aranda | Líder APS | Giovanni Medina Romero | wgmedina@saludcapital.gov.co | 3102446266 |
| NORTE | 01-Usaquén | Líder APS | Deisy Andrea Peralta Esteban | dperalta@saludcapital.gov.co | 3007029090 |
| | 02-Chapinero | Líder APS | Diana Olaya | daolaya@saludcapital.gov.co | 3178868770 |
| | 10-Engativá | Líder APS | Lorena Hernández Hernández | hernandez@saludcapital.gov.co | 3158963458 |
| | 11-Suba | Líder APS | Lorena León Rincón | lleon@saludcapital.gov.co | 3142782345 |
| | 12-Barrios Unidos | Líder APS | Gerardo Arturo Rincón | garincon@saludcapital.gov.co | 3114684708 |
| CENTRO ORIENTE | 13-Teusaquillo | Líder APS | Vivinaidu Idrobo Gualantala | vidrobo@saludcapital.gov.co | 3137307391 |
| | 03-Santa Fe | Líder APS | Edolfo Leonardo Cepeda Salazar | elCepeda@saludcapital.gov.co | 3203383230 |
| | 04-San Cristóbal | Líder APS | Leidy Tatiana Romero Abril | lrromero@saludcapital.gov.co | 3114471545 |
| | 14-Los Mártires | Líder APS | Yamile Pulgarín Rojas | yipulgarin@saludcapital.gov.co | 3214302339 |
| | 15-Antonio Nariño | Líder APS | Adriana Liliana Ibáñez Jiménez | alibanez@saludcapital.gov.co | 3213918790 |
| | 17-Candelaria | Líder APS | Ana Alexandra Maldonado Maldo | amaldonado@saludcapital.gov.co | 3106288169 |
| | -Rafael Uribe Uri | Líder APS | Yefersson Ramirez Duarte | y2ramirez@saludcapital.gov.co | 3057846455 |

3. Socialización de Indicadores vigilancia epidemiológica

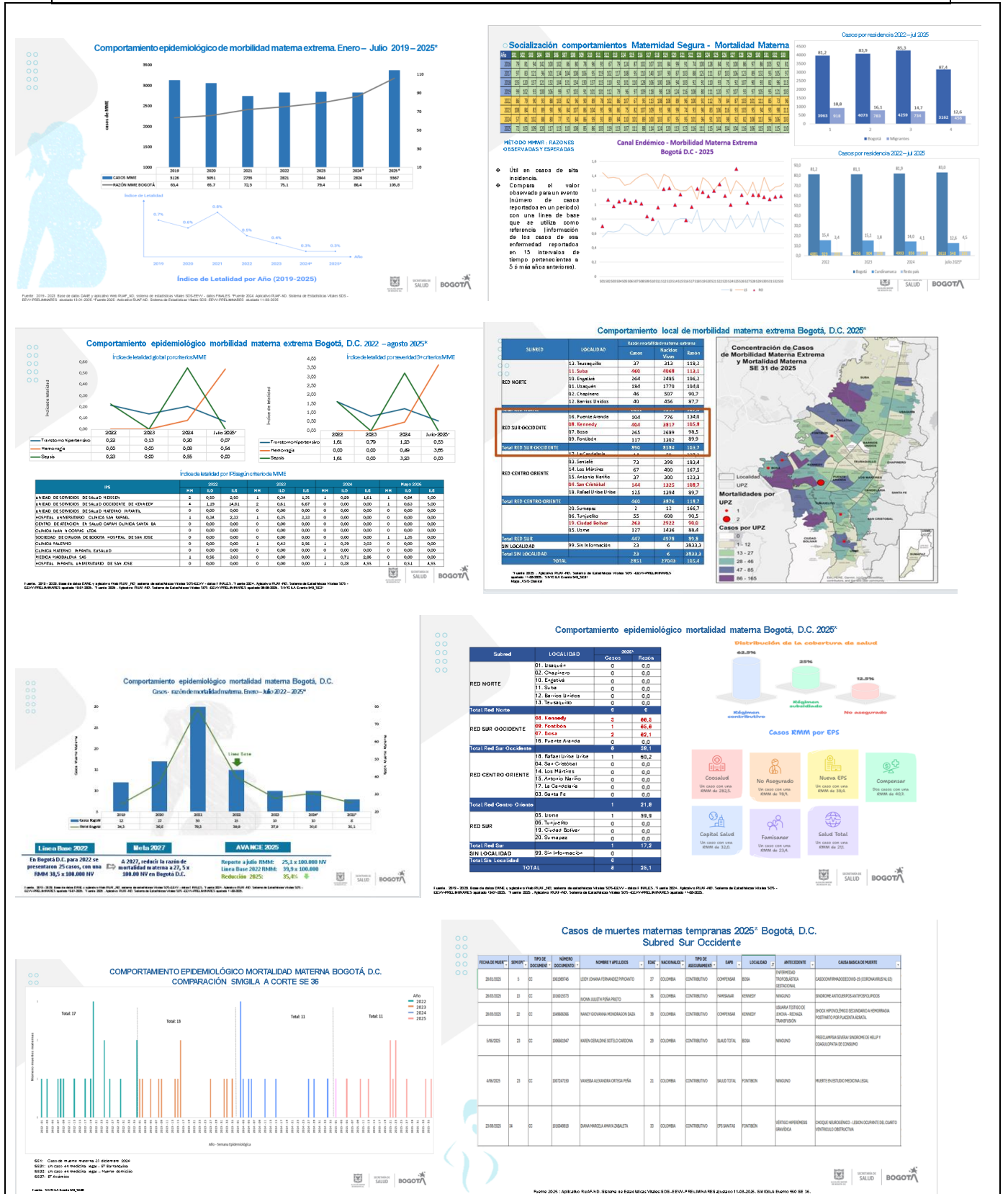

de aumento en la notificación de casos, se resalta el fortalecimiento de la vigilancia y las acciones que se ejecutan desde las instituciones para mejorar los procesos de identificación y notificación los casos. Se establece el índice de letalidad en comparación con el año 2019 se evidencia disminución al 0.3 %, lo que indica finalmente la capacidad de respuesta que tienen las instituciones. Frente al comportamiento de mortalidad materna a corte julio 2025 se evidencia 8 casos con una razón de mortalidad materna en 25.1 (meta 27.5 *100.000 NV en Bogotá a 2027).

3.1 Socialización de indicadores mortalidad perinatal y neonatal

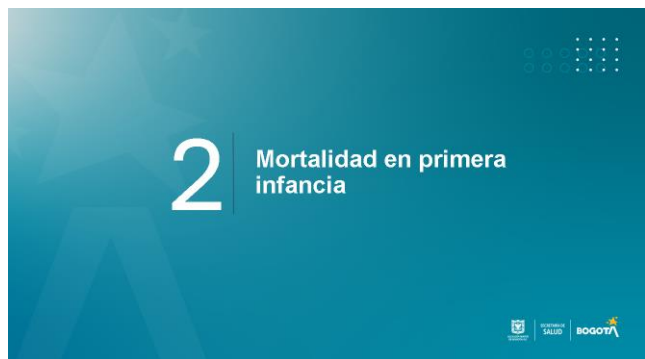
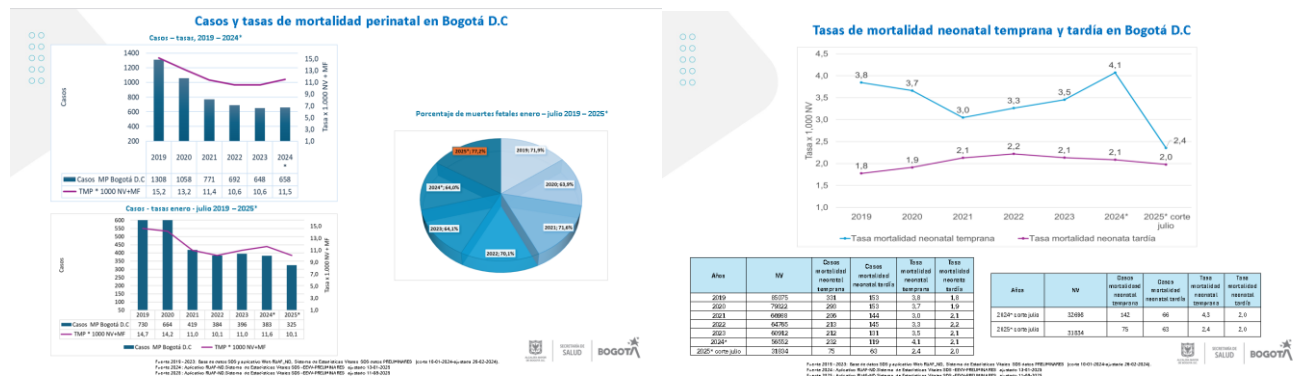



ALCALDÍA MAYOR DE BOGOTÁ D.C.
SECRETARÍA DE SALUD

DESARROLLO Y FORTALECIMIENTO ORGANIZACIONAL
DIRECCIÓN PLANEACIÓN INSTITUCIONAL Y CALIDAD
SISTEMA DE GESTIÓN
CONTROL DOCUMENTAL



ACTA DE REUNIÓN

Código:

SDS-DFO-FT-001

Versión:

1

Elaborado por: Nury Leguizamón Amaya, Alvaro Amado Camacho / Revisado por: Samir Andrés Salazar / Aprobado por: Luz Angela Manquillo Erazo

Comportamiento de los indicadores en la primera infancia en Bogotá D.C

| INDICADOR | LINEA BASE 2022 | META 2027 | TOTAL EJECUCIÓN AÑO 2025 | | | | | |
|---|-----------------|---------------|--------------------------|---------|---------|-------------------|---------|-----------|
| | | | Real | | | ACUMULADO A JULIO | | |
| | | | Trim. | 2 Trim. | 3 Trim. | Num | Den | Resultado |
| Tasa de mortalidad perinatal x 1.000 NV + MF | 10,6 | <10,0 | 11,0 | 8,8 | 11,4 | 325 | 32.087 | 10,1 |
| Tasa de mortalidad Infantil x 1.000 NV | 8,1 | <8,0 | 7,4 | 6,6 | 9,0 | 232 | 31.854 | 7,3 |
| Tasa de mortalidad en menor de 5 años x 1.000 NV | 12,0 | <10,3 | 8,4 | 8,0 | 10,4 | 272 | 31.854 | 8,5 |
| Tasa de mortalidad en menores de 5 años por defectos congénitos x 100,000 menores de 5 años | 34,1 | no tiene meta | 7,1 | 5,3 | 2,9 | 70 | 452.760 | 15,5 |

Fuente 2024: Secretaría de Salud. Aplicativo RUMF MD-Sistema de Estadísticas Vitales SES. EDEV PRELIMINARES. 27 de noviembre 2025.
Fuente 2025: Aplicativo RUMF MD-Sistema de Estadísticas Vitales SES. EDEV PRELIMINARES. 11 de agosto 2025

Causas agrupadas de mortalidad infantil en Bogotá D.C, enero – julio 2025 preliminar

| Causas agrupadas 6/67 de mortalidad infantil | Casos | % |
|--|------------|-------------|
| 6.13 Malformaciones congénitas, deformidades y anomalías cromosómicas | 83 | 27,2% |
| 4.04 Trastornos respiratorios específicos del periodo perinatal | 45 | 19,4% |
| 4.08 Resto de ciertas afecciones originadas en el periodo perinatal | 36 | 15,1% |
| 4.05 Sepsis bacteriana del recién nacido | 25 | 10,8% |
| 1.02 Síntesis, síntomas y afecciones mal definidas | 15 | 6,5% |
| 4.02 Feto o recién nacido afectado por complicaciones obstétricas y traumatismo del nacimiento | 14 | 6,0% |
| 1.08 Infecciones respiratorias agudas | 10 | 4,3% |
| 4.01 Feto o recién nacido afectado por ciertas afecciones maternas | 9 | 3,9% |
| 1.09 Estado de ciertas enfermedades infecciosas y parasitarias | 3 | 1,3% |
| 2.15 Tumores, in situ, benignos y de comportamiento incierto o desconocido | 2 | 0,9% |
| 19 en Causas | 10 | 4,3% |
| Total general | 302 | 100% |

Fuente 2025: Aplicativo RUMF MD-Sistema de Estadísticas Vitales SES. EDEV PRELIMINARES. 11 de agosto 2025

Causas agrupadas de mortalidad en menores de 1 a 4 años en Bogotá D.C, enero – junio 2025 preliminar

| Causas agrupadas 6/67 de mortalidad en menores de 1 a 4 años | Casos | % |
|--|-----------|--------------|
| 0.00 Síntesis, síntomas y afecciones mal definidas | 6 | 2,5% |
| 1.08 Infecciones respiratorias agudas | 5 | 2,1% |
| 2.03 Tumor maligno De los órganos digestivos y del peritoneo, excepto estómago y colon | 3 | 1,2% |
| 2.12 Leucemia | 3 | 1,2% |
| 2.14 Tumores malignos de otras localizaciones y de las no especificadas | 2 | 0,8% |
| 4.04 Trastornos respiratorios específicos del periodo perinatal | 1 | 0,4% |
| 4.08 Resto de ciertas afecciones originadas en el periodo perinatal | 1 | 0,4% |
| 5.01 Accidentes de transporte terrestre | 1 | 0,4% |
| 5.06 Accidentes que obstruyen la respiración | 1 | 0,4% |
| 5.1 Los demás accidentes | 1 | 0,4% |
| 5.12 Agresiones (homicidios) | 3 | 1,2% |
| 6.04 Enfermedades del Sistema nervioso, excepto meningitis | 3 | 1,2% |
| 6.05 Enfermedades crónicas de los vías respiratorias inferiores | 1 | 0,4% |
| 6.13 Malformaciones congénitas, deformidades y anomalías cromosómicas | 7 | 2,9% |
| 6.14 Resto de enfermedades | 2 | 0,8% |
| Total general | 40 | 16,5% |

Fuente 2025: Aplicativo RUMF MD-Sistema de Estadísticas Vitales SES. EDEV PRELIMINARES. 11 de agosto 2025

Casos y tasas de mortalidad en menores de 5 años, distribuido por EAPB y localidad , en Bogotá D.C, enero – julio 2025 preliminar



Fuente 2025: Aplicativo RUMF MD-Sistema de Estadísticas Vitales SES. EDEV PRELIMINARES. 11 de agosto 2025

Caracterización de la mortalidad en menores de 5 años, en Bogotá D.C, corte julio 2025 preliminar

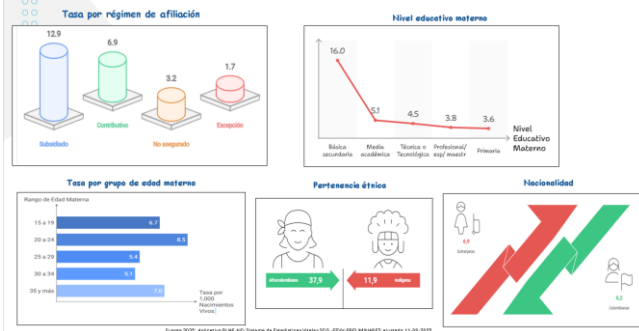

Fuente 2025: Aplicativo RUMF MD-Sistema de Estadísticas Vitales SES. EDEV PRELIMINARES. 11 de agosto 2025

Para el año 2024 se cierra con una tasa de mortalidad perinatal de 11.5 por 1000 NV + MF y para el corte de enero a julio 2025 contamos con 325 casos MP Bogotá D.C. Respecto a la tasa de mortalidad neonatal temprana se observa un descenso respecto a la tasa del 2019, en cuanto a las causas agrupadas de mortalidad fetal se observa en mayor proporción las complicaciones obstétricas y traumatismos del nacimiento (47.7 %), seguida de las afecciones maternas (13.8 %) y afeccione perinatales (8.6 %) y en cuanto a las causas agrupadas de mortalidad temprana se identifica de mayor proporción trastornos respiratorios, malformaciones congénitas, sepsis bacteriana, entre otras.

Mortalidad en primera infancia: las causas agrupadas a corte de julio son malformaciones congénitas, deformidad y anomalías cromosómicas (27,2 %), trastornos respiratorios específicos del periodo perinatal (19,4 %) y restos de ciertas afectaciones originadas en el periodo perinatal (15,1 %), entre otras

4. Socialización de organización de las sedes por tipología, red pública distrital, Modelo MAS Bienestar



**ALCALDÍA MAYOR
DE BOGOTÁ D.C.**
SECRETARÍA DE SALUD

**DESARROLLO Y FORTALECIMIENTO ORGANIZACIONAL
DIRECCIÓN PLANEACIÓN INSTITUCIONAL Y CALIDAD
SISTEMA DE GESTIÓN
CONTROL DOCUMENTAL**



ACTA DE REUNIÓN

| | | | |
|---------|----------------|----------|---|
| Código: | SDS-DFO-FT-001 | Versión: | 1 |
|---------|----------------|----------|---|

Elaborado por: Nury Leguizamón Amaya, Alvaro Amado Camacho / Revisado por: Samir Andrés Salazar / Aprobado por: Luz Angela Manquillo Erazo

TIPOLOGIA UNIDADES BASICAS RESOLUTIVAS

TIPO A

Unidades de servicios de salud que operan en el ámbito rural y urbano, que prestarán servicios por equipos básicos conformados por médico general con énfasis en familia, pediatra (cohortes de edad), Internista (pluripatológicos), Ginecobstetra (gestantes), Odontología y profesionales de apoyo (nutrición, psicología, enfermería, trabajo social).

Dispone de especialidades complementarias: cardiología, Urología, Ortopedia, Cirugía general, Gastroenterología, Otorrinolaringología, Oftalmología, Fisiatría, Odontología Especializada con la tecnología fija o portátil que garantice la operación del Modelo.

Además servicios de apoyo diagnóstico y complementario como unidad de Rehabilitación, toma de muestras, ecografía, radiología, óptica, apoyo especializado (Holter, prueba de esfuerzo, espirómetro, electromiógrafo, ecocardiógrafo)

TIPO B

Unidades de servicios de Salud que ofertan servicios que por georreferenciación se articularán para operar funcionalmente según los servicios ofertados en la *tipología A* garantizando la prestación del servicio en el marco del modelo.

TIPO C

Unidades de servicios de Salud que brindarán servicios de apoyo diagnóstico y terapéutico como Rehabilitación, odontología y/o imagenología y complementarán la oferta de las sedes enmarcadas en la tipología A y B. Podrán ofertar servicios exclusivos de vacunación.



SECRETARÍA DE
SALUD

BOGOTÁ

UNIDADES BASICAS RESOLUTIVAS

1. Equipo Básicos Intramurales

Médico general con énfasis en familia, pediatra (cohortes de edad), Internista (pluripatológicos), Ginecobstetra (gestantes), Odontología, profesionales de apoyo (nutrición, psicología, enfermería, trabajo social)

2. Especialidades

Complementarias

Cardiología, Urología, Ortopedia, Cirujano Otorrino, Gastroenterología, Oftalmología, Fisiatría, Odontología Especializada y otros según necesidad de cada unidad), con la tecnología fija o portátil

3. Servicios de Apoyo Diagnóstico y Terapéutico complementario :

Unidad de Rehabilitación, apoyo Dx (toma de muestras, ecografía, radiología, óptica, apoyo especializado (Holter, prueba de esfuerzo, espirómetro, electromiógrafo, ecocardiógrafo, entre otros)



- Adscripción de Población – Asignación a un médico o profesional
- Especialidades básicas y complementarias
- Enfoque familiar/comunitario
- Atención integral de acuerdo con el riesgo individual
- Resolutividad: fortalecimiento de oferta de servicios en la Unidad

**LA OFERTA DE ESTOS
SERVICIOS DE SALUD
SE GARANTIZARÁ A
TRAVÉS DE LA
OPERACIÓN
FUNCIONAL DE LAS
UNIDADES BÁSICAS
RESOLUTIVAS (UBR)
TIPO A, CON EL
PORTAFOLIO DE
SERVICIOS DE LAS UBR
TIPO B Y C
GEORREFERENCIADAS
EN LA ZONA DE
INFLUENCIA.**



SECRETARÍA DE
SALUD

BOGOTÁ

| | | | | | |
|--|---|-----------------------|-----------------|----------|--|
|  <p>ALCALDÍA MAYOR DE BOGOTÁ D.C. SECRETARÍA DE SALUD</p> | <p>DESARROLLO Y FORTALECIMIENTO ORGANIZACIONAL DIRECCIÓN PLANEACIÓN INSTITUCIONAL Y CALIDAD SISTEMA DE GESTIÓN CONTROL DOCUMENTAL</p> | | | |  |
| | <p>ACTA DE REUNIÓN</p> | | | | |
| | <p>Código:</p> | <p>SDS-DFO-FT-001</p> | <p>Versión:</p> | <p>1</p> | |

Elaborado por: Nury Leguizamón Amaya, Alvaro Amado Camacho / Revisado por: Samir Andrés Salazar / Aprobado por: Luz Angela Manquillo Erazo

REORGANIZACION CAPA AMBULATORIA TIPOLOGIA A (38)

| CENTRO ORIENTE (9) | SUR OCCIDENTE (12) | NORTE (9) | SUR (8) |
|--|---|---|--|
| <p>• 2025 (6)</p> <p>Hx San Blas Jorge Eliécer Gaitán, Diana Turbay Libertadores Antonio Nariño Hx la Victoria</p> <p>• 2026 (2)</p> <p>Samper Mendoza Chircales</p> <p>• 2027 (1)</p> <p>Bravo Páez</p> | <p>• 2025 (7)</p> <p>Zona Franca Mexicana Villa Javier Trinidad Galán (TG) Tintal Hx Bosa APP CS 29</p> <p>• 2026 (3)</p> <p>Asunción Bochica (x TG) Porvenir, Boston Olarte</p> <p>• 2027 – 2028</p> <p>Pablo VI</p> | <p>• 2025 (5)</p> <p>Hx Simón Bolívar Verbenal Chapinero Suba Hx Engativá</p> <p>• 2026 (1)</p> <p>Boyacá Real</p> <p>• 2027 – 2028 (3)</p> <p>Gaitana I Rincón Emaús</p> | <p>• 2025 (6)</p> <p>Tunal El Carmen Danubio Candelaria la Nueva Manuela Beltrán Vista Hermosa</p> <p>• 2026 (2)</p> <p>Marichuela Nuevo Hx Usme</p> |

<https://arcg.is/0XL9WW0>



ORGANIZACIÓN INFRAESTRUCTURAS HOSPITALARIAS

| ESTRUCTURAS | PLAZO | SUR | CENTRO ORIENTE | NORTE | | SUR OCCIDENTE |
|--------------------------|--------|-------------------------------|----------------------------------|----------------|---------------------------------|-----------------|
| | | | | ORIENTAL | OCCIDENTAL | |
| URGENCIAS ESPECIALIZADAS | Hoy | Tunal | Santa Clara | Simón Bolívar | Engativá | Kennedy |
| | Futuro | Tunal | Santa Clara | Simón Bolívar | Engativá | Kennedy |
| PROGRAMADO | Hoy | Usme | Victoria (M) Santa Clara (A) | Simón Bolívar | Engativá | Bosa |
| | Futuro | Usme | N. San Juan Dios Victoria (M) | N. Simón | N. Suba | Bosa |
| MATERNO PERINATAL | Hoy | Meissen | La Victoria | Simón Bolívar | Centro Servicios Especializados | Kennedy |
| | Futuro | Meissen | N. Materno Infantil | Simón Bolívar | Centro Servicios Especializados | Kennedy |
| PEDIATRIA | Hoy | Meissen | Santa Clara San Blas | Simón Bolívar | | Tintal |
| | Futuro | Meissen | San Blas | | N Suba | Tintal |
| CRONICOS | Hoy | Vista Hermosa Tunjuelito | Jorge Eliécer | Chapinero | Engativá | Fontibón |
| | Futuro | Vista Hermosa Tunjuelito | Jorge Eliécer San Blas | | N. Suba | N. La Felicidad |
| SALUD MENTAL | Hoy | La Estrella Nazareth (SPA) | Victoria Santa Clara | Fray Bartolomé | | |
| | Futuro | La Estrella Nazareth (SPA) | Victoria | Fray Bartolomé | | Floralia |
| ESPECIALIZADO | Hoy | | | | | |
| | Futuro | Usme | N. San Juan de Dios | Simón Bolívar | | Bosa APP |
| CASAS MAS BIENESTAR | | Usme (Pueblo) | Chircales | Emaus | | |



<https://arcg.is/8C51P2>



Se socializó las tres tipologías de unidades básicas resolutorias, enfatizando que las unidades tipo A unidades de servicio que operaran en el ámbito rural y urbano, prestaran servicios conformados por equipos básicos donde hace n parte del equipo médico general con énfasis en familia, pediatra, internista, ginecobstetra odontólogos, y profesional de apoyo como nutrición, psicología, entre otros. Las unidades tipo B ofrecerán servicios por georeferenciación que se articularán para operar funcionalmente según los servicios ofertados en la tipología A. La tipo C son unidades que brindaran servicios de apoyo diagnóstico y terapéutico y se complementan de las tipologías A y B.

Se detalló la planificación de sedes para consulta externa, destacando que en 2025 se iniciarán operaciones en siete nuevas sedes. Para 2026 y 2027, se prevén nuevas construcciones y reforzamientos de infraestructura en varias localidades, incluyendo el nuevo hospital de Usme.

Se abordó la entrega de dotaciones tecnológicas a las Subredes, destacando la infraestructura hospitalaria materno-perinatal. Se mencionó la reestructuración del hospital de Usme y la importancia de mantener la cohesión en los servicios maternos y perinatales para evitar la fragmentación. También se discutieron las distancias y accesibilidad de los centros de salud.

| | | | | | |
|--|---|-----------------------|-----------------|----------|--|
|  <p>ALCALDÍA MAYOR DE BOGOTÁ D.C. SECRETARÍA DE SALUD</p> | <p>DESARROLLO Y FORTALECIMIENTO ORGANIZACIONAL DIRECCIÓN PLANEACIÓN INSTITUCIONAL Y CALIDAD SISTEMA DE GESTIÓN CONTROL DOCUMENTAL</p> | | | |  |
| | <p>ACTA DE REUNIÓN</p> | | | | |
| | <p>Código:</p> | <p>SDS-DFO-FT-001</p> | <p>Versión:</p> | <p>1</p> | |
| <p>Elaborado por: Nury Leguizamón Amaya, Alvaro Amado Camacho / Revisado por: Samir Andrés Salazar / Aprobado por: Luz Angela Manquillo Erazo</p> | | | | | |

5. Tablero de Control – Actividad Decálogo

Se propuso la creación de un semáforo para presentar el avance de actividades en los comités, enfatizando la necesidad de un esquema común, así como la importancia de presentar indicadores mensuales que evidencia el nivel de cumplimiento frente a las metas propuestas o indicadores planteados.

6. Revisión de preguntas de Encuesta Evaluación y Acompañamiento (EVA) Salud Materna

Se socializa ficha técnica ajustada teniendo en cuenta las consideraciones y sugerencias aportadas en mesa de seguimiento, sin embargo, se tienen en cuenta las consideraciones aportadas por los integrantes de la mesa de interdependencias con el fin de fortalecer la estructura del documento orientado a obtener resultados que aporten a la identificación de oportunidades de mejora en relación con los indicadores de salud materno perinatal

Encuesta Evaluación y Acompañamiento (EVA) salud materna – Aplicada a Gestantes

Edad:
Menor de 18 años __ Entre 18 y 20 años __
Entre 20 a 34 años __ Mayor de 35 años __

Escolaridad: Primaria __ Secundaria __ Técnico
Tecnólogo __ Profesional Universitario
Especialización __ Maestría __

Institución donde recibe los controles prenatales: _____

Conoce la línea de Bienestar de la Secretaría Distrital de Salud:
6013649550
Sí __ No __

Encuesta Evaluación y Acompañamiento (EVA) salud materna – Aplicada a Gestantes

Presenta alguna Condición de riesgo en el embarazo
Sí __ No __
Si la respuesta es Sí, indique cual

2. Enfermedades Crónicas:
¿Padece alguna de las siguientes enfermedades crónicas? (Marque las que apliquen)
() Hipertensión
() Diabetes
() Enfermedades cardíacas
() Enfermedades autoinmunes
() Obesidad
() VIH
() Otra: _____
() No

Enfermedades Crónicas:
() Diabetes
() Presión arterial alta (hipertensión)
() Obesidad
() Enfermedades cardíacas
() Problemas de tiroides

Enfermedades Autoinmunes:
() Lupus
() Artritis reumatoide.

Infecciones:
() VIH
() Sífilis
() Zika
() Rubéola
() Varicela
() Cáncer
Otra: ¿Cuál? _____

Encuesta Evaluación y Acompañamiento (EVA) salud materna – Aplicada a Gestantes y Puérperas

3. Medicación:
Si está tomando algún medicamento (antihipertensivos, anticoagulantes, antibióticos u otros), ¿la EPS se los entregó a tiempo y le explicaron cómo tomarlos según la orden médica?
() Sí
() No
Observaciones: _____

Le han formulado medicamentos para el manejo de la condición de riesgo: No __ Sí __
Si la respuesta es Sí:
() Por qué medio los adquirió
() EPS – Asegurador
() Se los entregaron completos: No __ Sí __
() Los compro
() No los obtuvo

Le han formulado los micronutrientes No __ Sí __
Si la respuesta es Sí:
Por qué medio los adquirió
() EPS – Asegurador
() Se los entregaron completos: No __ Sí __
() Los compro
() No los obtuvo

Encuesta Evaluación y Acompañamiento (EVA) salud materna – Aplicada a Puérperas

¿Se fomentó el alojamiento conjunto (contacto piel a piel, lactancia materna, primera hora de vida y cuidados del recién nacido)?
() Sí
() No
Observaciones: _____



¿Se fomentó el alojamiento conjunto contacto piel a piel?
() Sí
() No
Por afectación clínica: () mama () bebe

¿Se fomentó el alojamiento conjunto contacto piel a piel?
() Sí
() No
Por afectación clínica: () mama () bebe

7. Varios

Por otro lado, se establece que se programará reunión previa de preparación a la visita de Ministerio de Salud y Protección Social, fecha jueves 4 de septiembre a las 2:00 pm, pendiente definir la sala, se contará con la participación de un representante de cada una de las dependencias, donde se abordará la preparación de los casos de mortalidad materna para presentar.

Se presenta Angie Castañeda, enfermera especialista en epidemiología, hace parte de la Subdirección de Determinantes en Salud del equipo de salud sexual y reproductiva, quien se integra al equipo de interdependencias ya que estará manejando el tema de sífilis, comenta que se han venido trabajando en

| | | | | | |
|---|---|----------------|----------|---|--|
|  ALCALDÍA MAYOR DE BOGOTÁ D.C. SECRETARÍA DE SALUD | DESARROLLO Y FORTALECIMIENTO ORGANIZACIONAL DIRECCIÓN PLANEACIÓN INSTITUCIONAL Y CALIDAD SISTEMA DE GESTIÓN CONTROL DOCUMENTAL | | | |  |
| | ACTA DE REUNIÓN | | | | |
| | Código: | SDS-DFO-FT-001 | Versión: | 1 | |
| Elaborado por: Nury Leguizamón Amaya, Alvaro Amado Camacho / Revisado por: Samir Andrés Salazar / Aprobado por: Luz Angela Manquillo Erazo | | | | | |

el plan de eliminación de sífilis congénita, como parte de las actividades planteadas en el marco de obligatoriedad por parte de las subredes.



Dando cumplimiento a todos los puntos de la agenda, se da por finalizado el comité.

COMPROMISOS

| ACCIÓN | RESPONSABLE | FECHA |
|--|---|------------|
| Actualizar las evidencias en el drive con corte a primer semestre– cada área comité interdependencias | Equipo interdependencias MP | 08/09/2025 |
| Reunión de preparación para recibir la visita de Ministerio de Salud y Protección Social. | Equipo interdependencias MP | 04/09/2025 |
| Preparación de los casos de mortalidad materna para presentar al Ministerio | Equipo interdependencias MP | 08/09/2025 |
| Mesa de trabajo con Sur Occidente interdependencias para generar plan de intervención de acuerdo con el reporte epidemiológico de mortalidad materna con corte enero a julio 2025. | Dirección de Provisión de servicios de Salud DAEPDSS | 15/09/2025 |
| Preguntar por los casos de embarazos en adolescentes que las EAPB no reportaron | Delegada de Determinantes en Salud | 02/10/2025 |
| Seguimiento a las menores que salieron de la gestación, si obtuvieron el método de planificación, seguimiento desde aseguramiento y equipos más bienestar | Martha Becerra | 02/10/2025 |
| Casos de menores con más de 1 embarazo, seguimiento a embarazos subsiguientes, articulación con EAPB, que acciones se están llevando a cabo frente a este evento | Delegada de Determinantes en Salud | 02/10/2025 |

| No | NOMBRES Y APELLIDOS | CORREO | TELEFONO | DIRECCIÓN/ OFICINA/ ENTIDAD | FIRMA |
|----|--------------------------|------------------------------|------------|-----------------------------|---|
| 1 | Maryerly Ardila Martinez | M1ardila@saludcapital.gov.co | 3195802321 | SDS- SCSSS |  |
| 2 | Dayan Mateus M | Ldmateus@saludcapital.gov.co | 3006583629 | SDS-DPSS |  |
| 3 | | | | | |
| 4 | | | | | |

Nota: Cuando la asistencia es igual o superior a 10 personas, se debe hacer uso del formato Listado de asistencia a reuniones SDS-PYC-FT-002, según lineamiento SDS-PYC-LN-011

| | | | | | |
|---|---|----------------|----------|---|--|
|  ALCALDÍA MAYOR DE BOGOTÁ D.C. SECRETARÍA DE SALUD | DESARROLLO Y FORTALECIMIENTO ORGANIZACIONAL DIRECCIÓN PLANEACIÓN INSTITUCIONAL Y CALIDAD SISTEMA DE GESTIÓN CONTROL DOCUMENTAL | | | |  |
| | ACTA DE REUNIÓN | | | | |
| | Código: | SDS-DFO-FT-001 | Versión: | 1 | |
| Elaborado por: Nury Leguizamon Amaya, Alvaro Amado Camacho / Revisado por: Samir Andrés Salazar / Aprobado por: Luz Angela Manquillo Erazo | | | | | |

| |
|--|
| Evaluación y cierre de la reunión |
|--|

| ¿Se logró el objetivo? | Observaciones (si aplica) |
|---------------------------------------|---------------------------|
| <div>Si (X)</div> <div>No ()</div> | |

* Se podrán incluir o eliminar filas de acuerdo con el requerimiento.



ALCALDÍA MAYOR
DE BOGOTÁ D.C.
SECRETARÍA DE SALUD

DESARROLLO Y FORTALECIMIENTO ORGANIZACIONAL
DIRECCIÓN PLANEACIÓN INSTITUCIONAL Y CALIDAD
SISTEMA DE GESTIÓN
CONTROL DOCUMENTAL



LISTADO DE ASISTENCIA REUNIONES

Código:

SDS-DFO-FT-004

Versión:

1

Elaborado por: Luis Carlos Martínez, Alvaro Amado Camacho / Revisado por: Samir Andrés Salazar / Aprobado por: Luz Angela Manquillo Erazo

Tema: Comite interdependencias M.P.

Fecha: 2-Sep-2025

Hora Inicio: 8:00

Hora Fin: 12:00

Lugar: Sala SAR - laboratorio

| No | NOMBRE | ENTIDAD O DEPENDENCIA | CARGO | TELÉFONO | CORREO ELECTRÓNICO | FIRMA |
|-----|----------------------------|---------------------------------------|--------------------------|--------------|----------------------------------|-------|
| 1. | Adriana P. Villa Virguez | SVSP | Profesional Especialista | 314 318 5125 | apvilla@saludcapital.gov.co | |
| 2. | Angie M. Cordero Cordero | Subdirección de Atención al Ciudadano | Contratista | - | amcordero@saludcapital.gov.co | |
| 3. | Verónica Bracho Ramírez | Aseguramiento | Contratista | 3106277395 | vibracho@saludcapital.gov.co | |
| 4. | Diana Ovile Vargas | VSP-SSO | Prof. Especialista | 321458880 | dovile@saludcapital.gov.co | |
| 5. | Claudia Peña | DPS - SDS | Prof. Especialista | 310234801 | cpena@saludcapital.gov.co | |
| 6. | Catalina Andrea Figueroa | SISP | Profesional Especialista | 3246031053 | cafigueroa@saludcapital.gov.co | |
| 7. | Diego Zodriguez | EBEH-SDS | Contratista | 318712261 | dizodriguez@saludcapital.gov.co | |
| 8. | Diana M. Ullrich | SDS-SUSP | Subdirectora | 9736 | dullrich@saludcapital.gov.co | |
| 9. | Jesús Andrés Bravo Rojas | SDS-SGTP y SI | Contratista | 315394003 | jbravoro@saludcapital.gov.co | |
| 10. | Diana Carolina Franco | SDS-SUSP | Prof. Especialista | 316997567 | dccfranco@saludcapital.gov.co | |
| 11. | Adriana M. Guaca Ruiz | SDS-SUSP | Prof. Especialista | 3505162778 | amguaca@saludcapital.gov.co | |
| 12. | Martha Patricia Padilla | SDS-SUSP | Prof. Especialista | 3132340782 | mpadilla@saludcapital.gov.co | |
| 13. | Maria Fernanda Torero | SDS-Defensoría | Prof. Especialista | 2124321118 | mtorero@saludcapital.gov.co | |
| 14. | Diana Carolina Martínez C. | SD - DPSS | Prof. Especialista | 3128937320 | dcmartinez@saludcapital.gov.co | |
| 15. | Paola Suarez Santana | SDS DAFOSS | Profesional Especialista | 301 6630189 | psuarez@saludcapital.gov.co | |
| 16. | Maria Eugenia Peltzer | SDS-SDSS | Profesional Especialista | 3115404770 | medelpeltzer@saludcapital.gov.co | |
| 17. | Patricia Diana Espinosa P. | SDS-SDSS | Profesional Especialista | 315815430 | peespinosa@saludcapital.gov.co | |

Nota: Cuando la asistencia es menor a 10 personas solo debe firmar acta de reunión según lineamiento SDS-PYC-LN-011



DESARROLLO Y FORTALECIMIENTO ORGANIZACIONAL
DIRECCIÓN PLANEACIÓN INSTITUCIONAL Y CALIDAD
SISTEMA DE GESTIÓN
CONTROL DOCUMENTAL

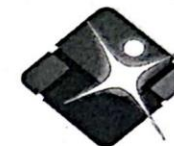

LISTADO DE ASISTENCIA REUNIONES

Código:

SDS-DFO-FT-004

Versión:

Elaborado por: Luis Carlos Martínez, Alvaro Amado Camacho / Revisado por: Samir Andrés Salazar / Aprobado por: Luz Angela Manquillo Erazo

Tema: Comite interdependencia. MP.

Fecha: 2-Sep-2025

Hora Inicio: 8:00

Hora Fin: 12:00

Lugar: Sala SAR -

[illegible]

Nota: Cuando la asistencia es menor a 10 personas solo debe firmar acta de reunión según lineamiento SDS-PYC-LN-011